

PLAN DE SITUATION

Echelle: 1/15000

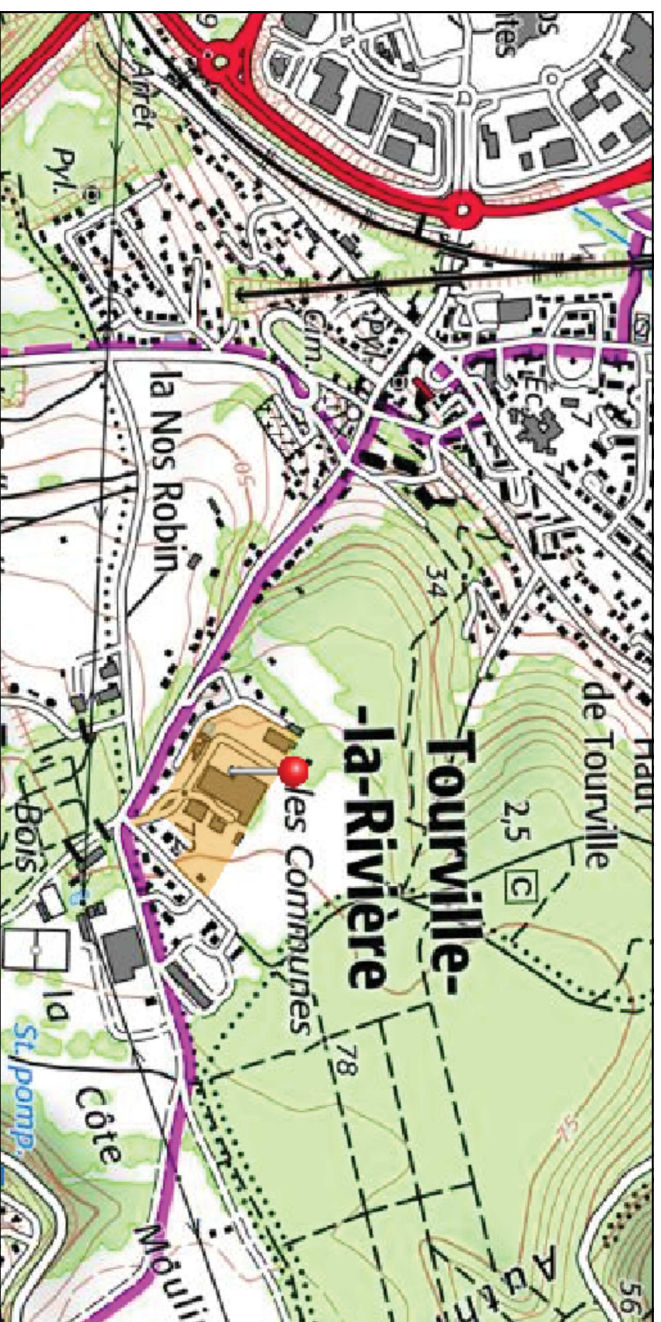

PLAN D'ENSEMBLE

Echelle : sans

Extrait cadastral

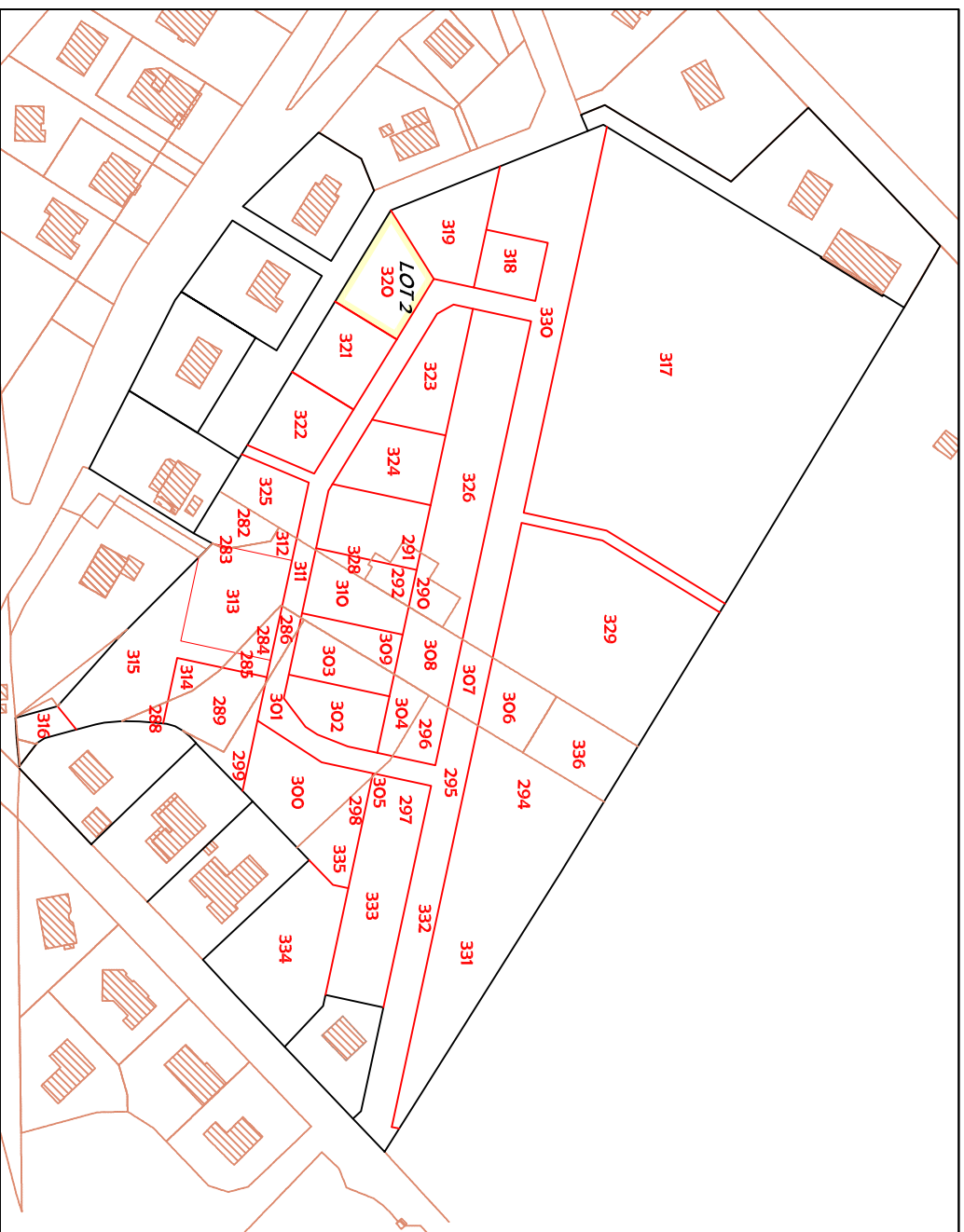

Dossier : 19043

Département de la SEINE-MARITIME (76)

Commune de TOURVILLE-LA-RIVIÈRE

Lotissement " L'Orée du Bois "

LOT 2	Cadastre : Section BM n°320
	Surface du lot : 528 m²



PLAN DE VENTE

- LEGENDE**
- coffret gaz
 - coffret électrique
 - coffret aduction eau potable
 - coffret aduction eau potable
 - Entrée charretière - emplacement obligatoire
 - Limite du lot
 - Marque de peinture
 - Borne nouvelle rouge
 - Hypothèse d'implantation des constructions
 - Sens de faitage préférentiel
 - Zone de constructibilité autorisée et réglementée (voir PLU et Règlement écrit)
 - Zone constructible si en limite séparative sinon prévoir recul H/2 avec distance minimum de 4m (voir PLU et Règlement écrit)

Borné : mars 2021

Dossier : 19043



Cabinet Frédéric BOUGEARD
Géomètre-expert
Ingénieur E.S.C.T.

Seine Ecoparis
45 avenue Robert Hooke
76800 - SAINT-ETIENNE DU ROUVRAY
Tél. : 02 35 76 47 76
frederic.bougeard@geometre-bougeard.fr

